２０１７年１１月１３日

報道関係者各位

イオンモール株式会社
イ オ ン 株 式 会 社

中国湖北省武漢市に３店目のイオンモールが誕生！

「イオンモール武漢金橋（ぶかんきんばし）」
１２月７日（木）９：００　グランドオープン

イオンモール株式会社（以下、イオンモール）は、１２月７日（木）、中華人民共和国湖北省に、武漢市３号店となるショッピングモール「イオンモール武漢金橋」（以下、当モール）をグランドオープンします。

イオンモールは、２０１１年に武漢市人民政府とモール開発に関する協力協定に締結し、武漢市における店舗開発を積極的に推進しています。２０１４年に「イオンモール武漢金銀潭」をオープンし、２０１５年には中国事業最大規模となる「イオンモール武漢経開」を旗艦店としてオープン。２店舗ともに年間１，５００万人を超えるお客さまにご利用いただき、大変好調に推移しています。また、核店舗として永旺湖北商業有限公司（イオン湖北）が市内４店舗目となる総合スーパー「イオン武漢金橋店」を出店します。

■「イオンモール武漢金橋」の立地・商圏について

当モールは、武漢市の商業の中心である漢口エリアに出店します。広域幹線道路の環状線２号線や武漢大道に隣接し、広域からのアクセスが便利な立地です。また、モール北側エリアには市政府機関の「武漢市民の家※」を中心に、複数の地下鉄路線が整備されると共に、モール周辺は高層のマンション開発が進む居住エリアであり、今後ますます人口増加が見込まれる都市型立地です。

※「武漢市民の家」：市民・企業へ行政審査や公共サービスを提供する政府各部門が揃った総合窓口

■イオンモール武漢金橋の特徴

- **武漢市３号店となる都市型イオンモール**
  都会的なデザインと緑が融合したモールに、武漢市初４９店舗を含む約２００店舗が集結。新業態の専門店も９店舗出店し、これまでにない新たなライフスタイルをご提案します。
- **地域最大級のフードエンターテインメントモール**
  中国４エリア（北京・上海・四川・広東）の各種料理のほか、アジアから欧米まで世界中の料理がお楽しみいただけるレストラン街“繽紛食楽街”を４Ｆに展開。モール全体で食物販も含め、約４割にあたる７４店舗の食の専門店が集結します。
- **キッズ＆アミューズメント**
  日本のキャラクター「しまじろう」室内遊戯場が華中エリアに初出店するほか、アミューズメントの「卡通尼（カートニー）」がアフリカの動物をテーマにした「あそび」の世界を演出します。

「イオンモール武漢金橋」の概要

- モール名称：（日）イオンモール武漢金橋（ぶかんきんばし）
  （中）永旺梦乐城武汉金桥（wuhan　jinqiao）
  （英）ＡＥＯＮＭＡＬＬ　ＷＵＨＡＮ　ＪＩＮＱＩＡＯ
- 所　在　地：中華人民共和国湖北省武漢市江岸区金橋大道１５号
- 電　　話：イオンモール武漢金橋　（国番号８６）２７－６５５９－７８００
  イオン武漢金橋店　　（国番号８６）２７－５９３２－５６８８
- ＨＰアドレス：http://jinqiao.aeonmall-china.com/
- 責　任　者：イオンモール武漢金橋　ゼネラルマネージャー 南　慎一郎（ミナミ　シンイチロウ）
  イオン武漢金橋店　　店長　　陳　静（チン　セイ）
- 出店店舗数：核店舗　　イオン武漢金橋店
  サブ核店舗　ＣＧＶ、ＵＮＩＱＬＯ、ＮＩＴＯＲＩ、ｎｉｋｅ　ｆａｃｔｏｒｙ、ａｄｉｄａｓ，卡通尼楽園、しまじろう室内遊戯場、亜恵美食
  専門店数計　約１９１店舗
- 敷地面積：約　４６，２００㎡（緑化駐車場含む：約　７８，９００㎡）
- 延床面積：約　１２０，３００㎡
- 総賃貸面積：約　５４，７００㎡
- 駐車場台数：約　１，７００台
- 建物構造：ＲＣ造　地上４階　地下１階
- 管理運営会社：永旺夢楽城（武漢）商業管理有限公司
- 開　店　日：２０１７年１２月７日（木）９：００オープン
- 営業時間：専門店・レストラン街　　１０：００～２２：００
  ※１２月７日～１０日の４日間９：００開店
  シネマＣＧＶ　　１０：００～２６：００（※上映作品により異なります）
  イオン武漢金橋店　　８：３０～２２：００（※売場により異なります）
- 休　業　日：年中無休
- 従業員数：ショッピングモール全体　約２，５００名（内、イオン武漢金橋店約４００名）
- 基本商圏：車２０分圏　約１３３万人

※資料内の画像はすべてイメージです。

※資料内の情報は１１月１３日時点のもので、変更になる場合があります。

【本件に関するお問い合わせ先】
イオンモール株式会社　　広報部　宮入・山谷　TEL：（＋８１）４３－２１２－６７３３
イオン株式会社　ｺｰﾎﾟﾚｰﾄ･ｺﾐｭﾆｹｰｼｮﾝ部　吉川・余　TEL：（＋８１）４３－２１２－６０６１

ご参考までに

【イオンの中国における事業展開について】

イオンは中国において、１９８５年から３０年以上にわたり事業を展開しています。今後も、小売・ディベロッパー・サービス・専門店・金融などグループ各社が一体となり、中国のお客さまの豊かな暮らしづくりをサポートしてまいります。

＜イオングループの海外展開（小売事業、ディベロッパー事業）＞

	ＧＭＳ 総合スーパー	ＳＭ スーパーマーケット	モール型ＳＣ	内イオンモール 運営ＳＣ
中国	５２	２６	２２	１５
アセアン	３９	１５０	３５	７

アセアン：ベトナム、カンボジア、インドネシア、マレーシア、タイに展開しています。

【イオンモールの中国におけるモール展開】※イオンモールが土地（使用権）と建物を所有しています。

	モール名称	開店日	敷地面積	延床面積	総賃貸面積	駐車場
1	北京国際商城	08年11月	約 89,000㎡	約147,000㎡	約 53,000㎡	約3,000台
2	天津ＴＥＤＡ	10年10月	約 98,000㎡	約110,000㎡	約 55,000㎡	約2,500台
3	天津中北	12年 4月	約 89,000㎡	約125,000㎡	約 62,000㎡	約3,700台
4	天津梅江	14年 1月	約 75,300㎡	約159,000㎡	約 63,400㎡	約2,400台
5	蘇州呉中	14年 4月	約114,000㎡	約154,600㎡	約 75,000㎡	約3,100台
6	武漢金銀潭	14年12月	約 88,000㎡	約182,000㎡	約 74,000㎡	約2,900台
7	蘇州園区湖東※	15年 5月	約 99,300㎡	約218,000㎡	約 74,900㎡	約3,000台
8	北京豊台	15年 9月	約 63,800㎡	約150,000㎡	約 58,000㎡	約2,000台
9	杭州良渚新城※	15年11月	約 98,000㎡	約174,000㎡	約 72,000㎡	約3,500台
10	武漢経開※	15年12月	約129,000㎡	約274,000㎡	約105,000㎡	約5,000台
11	広州番禺広場	15年12月	約 51,400㎡	約173,000㎡	約 70,000㎡	約1,700台
12	蘇州新区	16年 1月	約139,000㎡	約163,000㎡	約 74,000㎡	約3,200台
13	河北燕郊	16年11月	約 87,000㎡	約220,000㎡	約 70,000㎡	約3,000台
14	天津津南	17年10月	約 91,000㎡	約190,000㎡	約 70,000㎡	約2,600台
15	武漢金橋	17年12月	約 46,200㎡	約120,300㎡	約 54,700㎡	約1,700台

【イオンモールの中国における今後の出店予定】

年度	モール名称	所在地
2017年度	イオンモール南通星湖	江蘇省南通市
	イオンモール佛山大瀝	広東省佛山市
2018年度	イオンモール広州金沙	広東省広州市
	イオンモール煙台金沙灘	山東省煙台市

【武漢市における出店状況】

フロア構成

4F

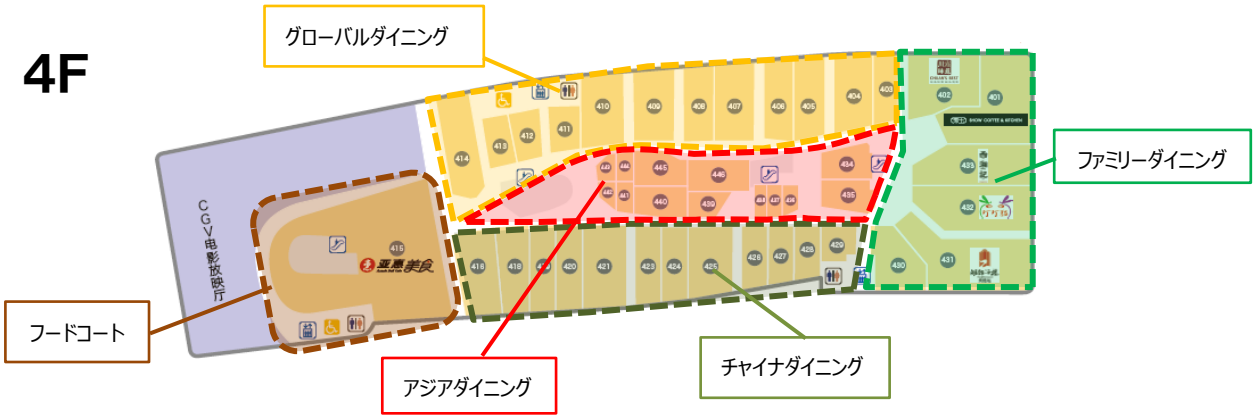

3F

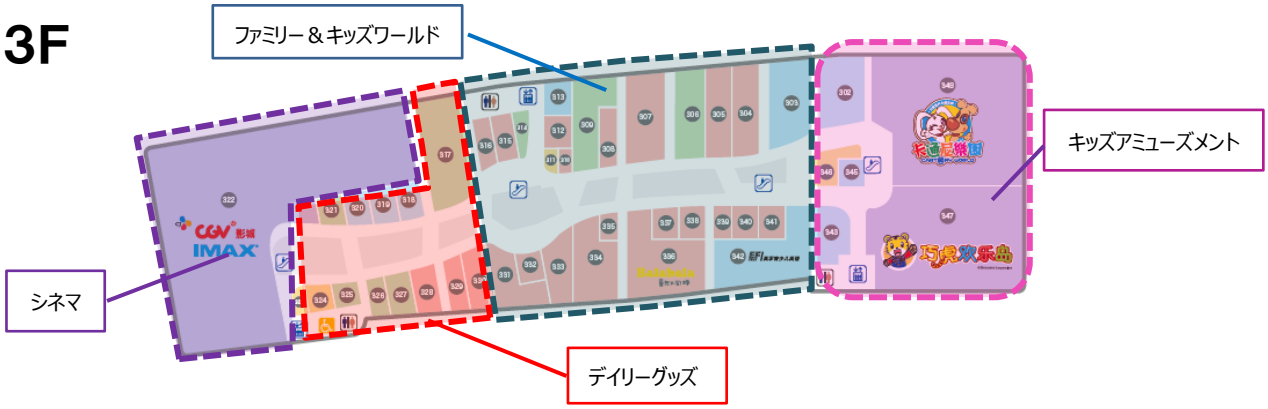

2F

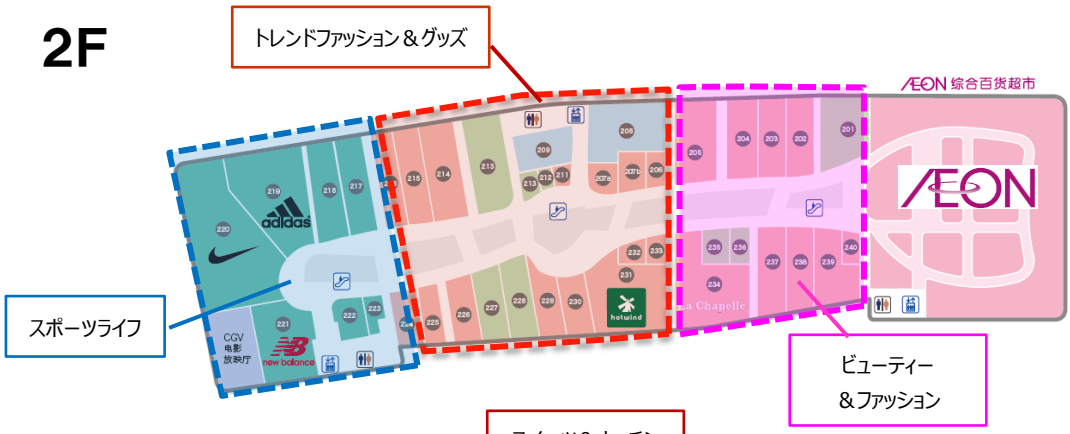

1F

各フロアの概要

＜１ｓｔフロア　－　ＴＲＥＮＤＹ ＬＩＦＥ ＳＴＹＬＥ＞

最新トレンドを取り入れたグローバルファッションやシューズ、アクセサリー、雑貨、スイーツなどの専門店６０店舗（武漢初１０店舗、エリア初２６店舗）で構成した、大人の女性が思い通りにお楽しみいただけるフロアです。

➢ **グローバルファッション＆グッズゾーン**

・ 日本発のグローバルブランド「ＵＮＩＱＬＯ」やアメリカ発のタイトセクシーをキーワードに展開する「ＧＵＥＳＳ」が出店します。

・ ファッション雑貨では、韓国発の人気ショップ「ｉｎｎｉｓｆｒｅｅ」が自然派のスキンケアメイクをご提供するほか、アメリカ発のファッション性が高いシューズ専門店「Ｌｕｘｕｒｙ　Ｒｅｂｅｌ」が展開します。

ｉｎｎｉｓｆｒｅｅ

Ｌｕｘｕｒｙ Ｒｅｂｅｌ

➢ **食物販ゾーン「ＳＷＥＥＴＳ＆ＫＩＴＣＨＥＮ」**
～イオンの食品売場に隣接したエリアにバラエティ豊かな23店舗をラインナップ

・ 食物販ゾーンの一画にスイーツ専門店１１店舗を集めたスイーツゾーンを展開します。北欧の街角をイメージしたナチュラルな雰囲気の中で、お好みのスイーツをお楽しみいただけます。

・ 香港発の人気エッグタルト店「**酥妃皇后**　Ｑｕｅｅｎ Ｓｏｐｈｉｅ」やマレーシア発のケーキショップ「**食之秘**　Ｓｅｃｒｅｔ Ｒｅｃｉｐｅ」のほか、台湾発の低脂肪、低糖食品ギフト「**元祖食品** ＧＡＮＳＯ」や地元武漢発のダッグ惣菜をご提供する湖北省の人気店「**周黑鴨**」など、注目の専門店が集結します。

酥妃皇后　Ｑｕｅｅｎ Ｓｏｐｈｉｅ

食之秘Ｓｅｃｒｅｔ Ｒｅｃｉｐｅ

＜2ndフロア　－　CASUAL&FASHIONABLE STYLE＞

１０代後半から３０代後半のアクティブ世代をメインターゲットに、ウェアやシューズ、アクセサリー、雑貨の４１店（武漢初６店舗、エリア初２６店舗）で構成しました。

➢ **「スポーツゾーン」**

「ａｄｉｄａｓ」「ＮＩＫＥ」「ＰＵＭＡ」の世界３大スポーツブランドから、アメリカのシューズブランド「Ｎｅｗ　Ｂａｌａｎｃｅ」、フランス発の「ｌｅ　ｃｏｑ　ｓｐｏｒｔｉｆ」など、一流スポーツブランドの専門店が集結します。

➢ **ファッション＆グッズゾーン**

中国で人気の「ＭＪ　ＳＴＹＬＥ」が展開するファストファッション「ＴＯＰ　ＦＥＥＬＩＮＧ」や、楽しくなるバラエティ雑貨を展開する「**潮品摯尚**」が出店します。

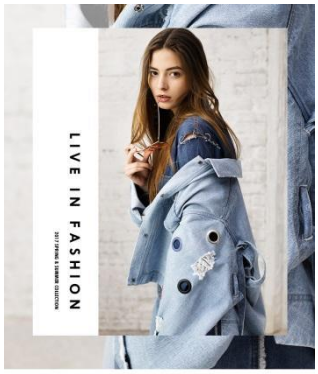

ＴＯＰ　ＦＥＥＬＩＮＧ

潮品摯尚

３ｒｄフロア　－　FAMILY COMFORT WORLD & CINEMA

「キッズゾーン」を中心に、３世代ファミリーがお楽しみいただけるフロア。ファッションからおもちゃまでキッズ関連の専門店が３３店舗揃うほか、大型キッズアミューズメントやシネマなど、４６店舗（武漢初１４店舗、エリア初２１店舗）で構成し、ファミリーがそれぞれ思いのままにお楽しみただけます。

➢ **「キッズゾーン」**

・ 育児生活をサポートする「ｌｉｊｉａｂａｂｙ」は、安全・安心な商品と思いやりのあるサービスをご提供。さらに、武漢初（新業態）の「ＢＩＯＢＬＥ」は、お子さまも快適にお食事できるシートや親子で参加できるお料理教室など、新しいかたちのレストランです。

ｌｉｊｉａｂａｂｙ

ＢＩＯＢＬＥ

・ 巧虎（チャオフー）の名前で大人気の日本発キャラクター「しまじろう」のテーマパーク「**巧虎欢乐岛**」（しまじろう室内遊戯場）が武漢市に初出店します。お子さまの大好きなしまじろうや仲間達の知育コンテンツやキャラクターショーなど、ご家族で一緒にお楽しみいただけます。さらに、イタリア発のファッションブランド「**ＯＶＳ　Ｋｉｄｓ**」が武漢市に初出店。イタリアらしいシンプルでシックなスタイルが特徴のブランドです。

巧虎欢乐岛

OVS kids

➢ ７スクリーン１，３００席を有するシネマコンプレックス「**ＣＧＶ**」が出店します。ＩＭＡＸ仕様の大型スクリーンで、より大迫力の映像をお楽しみいただけるほか、カップルでくつろぎながら鑑賞できる「ＳＷＥＥＴ　ＢＯＸ」も設置します。

４ｔｈフロア　－　RESTAURANT SELECTION

４Ｆは、「フードコート」「グローバルダイニング」「ファミリーダイニング」「チャイナダイニング」の４つのゾーンに、合計４４店舗（武漢初１９店舗、エリア初１９店舗）で構成する食の一大ゾーン。中国各地の名物料理から、アジア、ヨーロッパなど、世界各地の料理をお楽しみいただけるフロアです。

➢ **グローバルダイニング**

・ カジュアルなフランス料理をお楽しみいただける「**香颂法式餐厅**」や、南仏の港町のような雰囲気の中でベトナム料理がお楽しみいただける「**棠越**」のほか、和食や韓国料理など、世界各国の特徴ある料理が勢揃いします。

香颂法式餐厅

棠越

➢ **チャイナダイニング**

・ 武漢で湖北料理の専門店を展開する湖錦グループが、北京ダックと湖北料理をご提供する新たな業態のレストラン「**湖锦烤鸭坊**」を出店するほか、食材の新鮮さにこだわる武漢で大人気の重慶火鍋の専門店「**灶二火锅**」も展開します。

湖锦烤鸭坊

灶二火锅

➢ **ファミリーダイニング**

・ お肉の品質にこだわった鉄板焼きの「**玛雅铁板烧**」は、ダンスパフォーマンスの接客が人気の専門店。さらに、重慶文化を取り入れたこだわりの内装が特徴の「**船渡-江湖菜**」が出店します。

玛雅铁板烧

船渡-江湖菜

➢ **フードコート、その他**

・ 豊富な種類の料理の中から、自分の好み通りに選んでお食事できる「**亚惠美食**」が、約2，000㎡の広さに座席580席で展開します。

亚惠美食

核店舗　総合スーパー「イオン武漢金橋店」の概要

～「さらに健康的でもっと快適なライフスタイル」を提案し続けるお店～

永旺湖北商業有限公司（イオン湖北）は、武漢市江岸区初エリアとなる総合スーパー（ＧＭＳ）「イオン武漢金橋（きんばし）店」（中国語名：永旺武漢金橋店、以下「当店」）をオープンします。４月に開業した「イオン西城店」に加え、湖北省・武漢エリアでは４店目のＧＭＳとなります。

■イオン武漢金橋店の特徴

当店は、健康に対する関心が高く、仕事や育児に忙しい３０～４０代ファミリーを対象に、品質や鮮度にこだわった価値のある商品と快適なサービスを通じて、「さらに健康的でもっと快適なライフスタイル」をワンストップでご提案する店づくりに努めてまいります。

【各フロアの特徴】

■１階：「美味しさ」「健康・美」を追求するフロア

＜食品売場＞

・農産品売場では、周辺に多くお住いの共働き世代の時短ニーズに対応し、カット野菜・カットフルーツをバラエティ豊かに品揃え。商品の鮮度・品質において、エリアＮｏ．１の果物売場を目指し、トレーサビリティ・システムの活用や糖度計による毎日の糖度測定など「目に見える」鮮度管理を通じて安全・安心で新鮮な果物をお値打ち価格でご提供します。
・有機食品や無添加食品、低塩・低脂肪食品を豊富に展開し、健康的な食生活をご提案します。
・デリカ売場では、既存店舗で大人気の日本食を強化し、定番の寿司をはじめ、「照焼グリルチキン」や「カレー」など新たなラインアップを展開します。

＜Ｈ＆ＢＣ売場＞

・中国で人気の「Free Plus」「Curel」等、日本の基礎化粧品ブランドを展開。そのほか、フェイスマスクを豊富に品揃えし、商品の体験コーナーを設けます。
・併設する薬局「好薬師（ハオヤオシ）」では、薬剤師による薬の処方や無料血圧測定などのサービスをご提供します。

■２階：日々の生活を彩る衣料品・住居関連用品フロア

＜衣料品売場＞

・健康的でスポーティに過ごせるようなファッション「MY STYLE」を導入します。
・仕事でもオフタイムでも対応可能なカジュアルスポーツウェアやシューズなど、レディス・メンズ・　キッズ、ご家族揃ってお楽しみいただける売場を展開します。
・ヨガ対応ウェアや吸湿速乾の「トップバリュ」のインナー・スポーツブラなど関連商品をはじめ、機能性運動靴、運動用具まで豊富に取り揃えます。

＜住居余暇売場＞
・住居余暇売場では健康で快適なくらしをご提案　します。電動式トイレをビジュアル画像を使い分かりやすく展開します。
・お客さまからお困りの声が多かった収納場所について、空間を有効活用していただける厨房収納　商品などの品揃えを強化します。

■その他のサービス

・お買い上げいただいた商品の即日無料配送サービスを実施
・イオンギフトカードの発行や和紙を使ったギフトラッピングサービス（有料）を実施
・交通カード「武漢通」のチャージ、携帯充電コーナーサービスを導入

■環境・社会貢献活動

・毎月１１日の「イオン・デー」に「イオン　幸せの黄色いレシートキャンペーン」を実施（店頭の専用ボックスに投函されたお買物レシートの１%相当の品物を、イオンが地域のボランティア団体に寄贈する取り組み）
・近隣の小中学生を対象に、環境に関する学習や体験など様々な活動を行う「イオン　チアーズクラブ」活動
・４歳から１５歳向けに職業体験を通じてさまざまな価値観やコミュニケーションの重要性をお伝えする「七色の花ソーシャルキャンプ」活動
・日中両国の高校生を対象にした「日中高校生交流活動」

【イオン武漢金橋店のフロア構成】

フロア	構成
２階	婦人・紳士衣料、服飾雑貨、家電、食器、ホームファッション
１階	食品、Ｈ＆ＢＣ、日用雑貨、グリナリー、薬局

【イオン武漢金橋店の概要】

店舗名称：イオン武漢金橋店
電　　話：＋８６－２７－５９３２－５６８８
売場面積：８，４５４㎡
営業時間：８：３０～２２：００（※売場によって一部営業時間が異なります）
店　　長：陳静（チン セイ）
従業員数：約４００人

環境デザインについて

当モールのデザインコンセプトは、「**CRYSTAL（クリスタル） OASIS（オアシス）**」（**都会的でエッジの効いた、人々の憩いの場としての SC**）、都会的なデザインと緑ゆたかなオアシスを融合させ、都市型ショッピングモールとして、居心地のよい空間を演出しています。

＜１Ｆメインモール＞

メインモールは「きらめき、光沢感」「都会的」をコンセプトに設計。吹抜けの空間は、光沢感のある、シンプルでシャープな形状のデザインとしています。

＜４Ｆレストランゾーン＞

木と金属を基調としたナチュラルモダンな空間を演出をしています。

デジタルサイネージについて

より快適に、そして便利にショッピングをお楽しみいただけるように、デジタルサイネージ（電子看板）の積極的な導入に取り組んでいます。フロアマップ、イベント情報、キャンペーン情報、レストラン情報など、お客さまのコンシェルジュ機能はもちろん、写真投稿機能付シースルーＬＥＤなども設置し、お客さまの快適なショッピングをサポート致します。

お客さまが撮影された画像を大型シースルーLED（8m×15m）に投稿できます

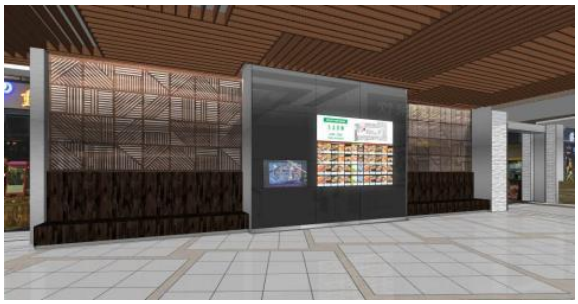

＜ 4F 大型集合看板+双方向のタッチパネル＞

＜ 4F 柱埋め込み単方向パネル ＞

施設の取り組みについて

1．外装照明演出

建物コンセプトである「クリスタルオアシス」をイメージして、「オアシス（公園）」や「川の流れ」、「クリスタル」を、建物外装のカーテンウォールを利用し、照明演出を導入します。

2．地域環境との融和

悠久の歴史を持つ「武漢」の古くからの町並みや公園、河川といった風景を設計に反映しています。さらに、モールの前面に広がる公園と一体的に調和した空間演出を行っています。

安全・安心、防災・防犯の取り組み

1.「安全・安心」の取り組み

- お子さまが体を乗り出して転落することがないよう、モール吹き抜けのガラス面の高さを通常より高い各階１．４ｍ以上としています。
- 受動喫煙防止の為、喫煙室を館内９箇所に設置しています。

2．防災・防犯の取り組み

- お客さまに安心してお買物いただけるよう、駐車場（地下、平面）や館内の随所に防犯カメラを設置し、防犯や災害時の対応を強化しています。

ユニバーサルデザイン（ＵＤ）について

イオンのショッピングモールの基本は、年齢・性別に関係なく皆さまに便利さを感じていただくことです。すべてのお客さまが満足でき、楽しく過ごすことを可能にする快適さを追求しています。

■取り組みの具体例

１．お客さまを目的地までスムーズに誘導します。

・ 広いモール内において、現在地や方向がわかりやすいようにモール空間の形や色、サインの向きや色使いなどを工夫しています。さらに、入館場所が認識しやすいように、各入口にモニュメントサインを表示し、ゾーンカラーもエリア毎に区別しています。

・ どこからでも話しかけやすいインフォメーションカウンターと、見やすさを追求したサインで館内をわかりやすくご案内します。また、直感的に操作できるタッチパネル式の館内案内や、季節ごとのインフォメーションなどを映像でご案内するデジタルサイネージを館内随所に設置しています。

２．誰もが安心してご利用いただける居心地のいい空間をご提供します。

・ 多目的に利用できる「みんなのトイレ」やお子さま専用の「キッズトイレ」等、快適さや使いやすさに配慮。各フロアの中央付近には、ベビールームとキッズトイレを設置するなど、全ての世代のお客さまが快適にご利用いただけるトイレ環境をご提供します。女性用トイレにはパウダールームを全室設置しています。

・ 高齢者やお体の不自由な方などすべてのお客さまが歩きやすいように、施設内はすべての段差を取り除き、バリアフリーとしています。

環境保全・社会貢献活動の取り組み

当モールは、“人と環境に配慮したモール” の実現のため、環境保全活動に取り組んでいます。 施設内では表示サインや照明のＬＥＤ採用によるCO_2削減や空調熱源の弾力的な運転を行うことで熱源負荷の低減を行います。また、イオングループ各社が加盟する公益財団法人「イオンワンパーセントクラブ」を通じ、「環境保全」「国際的な文化・人材交流・人材育成」「地域の文化・社会の振興」を柱にさまざまな活動に取り組んでいます。

■取り組みの具体例

・ 館内共有部の照明および外部サインすべてに、従来の蛍光灯などの球管に替わりＬＥＤ を採用し消費電力の削減、CO_2排出抑制に努めています。また、専門店でも積極的にＬＥＤ使用を推進し、モール全体で館内温度上昇の低減および省エネに取り組んでいます。

・ 環境保全への取り組みの紹介及び啓蒙活動 当モールの環境保全への取り組みを紹介する「エコインフォメーション」を設置、お客さまへの啓蒙活動を実施します。

・ 「イオン ふるさとの森づくり」植樹祭
イオンは、地域のお客さまとともに取り組む環境保全・社会貢献活動の一環として、施設の敷地内にその地域で自生する「ふるさとの木」の苗木を植えて、大切に育てていく「イオン ふるさとの森づくり」植樹祭を実施しています。当モールでは１０月２８日（土）に植樹祭を開催し、近隣にお住まいの５００名の皆さまとともに、桜花や金葉女貞、瓜子黄杨など４種類の苗木を合計２，５００本植樹しました。

＜イオンモール武漢金橋　専門店一覧＞

武漢市初出店：４９店舗　エリア（江岸区）初出店：９２店舗

1F				
番号	店名	業種	武漢初	エリア初
1	酥妃皇后	洋菓子		
2	cheese bomb	洋菓子	○	
3	艾可利波力卷	洋菓子	○	
4	帝娜朵拉	アイスクリーム		○
5	哈斗手指泡芙	洋菓子		○
6	PEACE&LOVE	デリカ		○
7	易记酸辣粉	デリカ		
8	大和屋	デリカ	○	
9	乐田	デリカ	○	
10	食之秘	洋菓子		○
11	元祖食品	洋菓子		○
12	美珍香	デリカ		○
13	花小甲	デリカ		○
14	煎饼王子	デリカ		○
15	福荣记	デリカ		○
16	周黑鸭	デリカ		
17	金童子	デリカ		○
18	一芳水果茶	ドリンク		○
19	周大福	宝飾品		
20	千叶	宝飾品		
21	iSpace	デジタル家電		○
㉒	UNIQLO	レディス・メンズ・キッズ		
23	星巴克咖啡（STARBUCKS COFFEE）	カフェ		
㉔	JINS	メガネ		
㉕	collect point	レディス		○
26	小米	デジタル家電		
27	H:CONNECT	レディス		○
㉘	the clock house	時計		
29	eifini	レディス		
30	cassile	鞄		
㉛	wacoal	ランファン		○
32	JNBY	レディス		
㉝	NITORI	生活雑貨･インテリア雑貨	新業態	
34	LBL BISTRO	洋食	○	
35	招商银行	銀行		
36	Onezero 美承	デジタル家電		
37	AITU	レディス		○
38	GIEDEAR, AMASS	レディス		
39	MEILLEUR MOMENT	レディス		
40	Donoratico+River tooth+halo	レディス		○

1Fつづき				
番号	店名	業種	武漢初	エリア初
41	Lefaou	靴		○
42	NEW LOOK	レディス		○
43	GUESS	レディス・メンズ		○
44	MANNISH	レディス	○	
45	Luxury Rebel	靴		
㊻	DHC	化粧品		○
㊼	AUPRES	化粧品		
48	SASSI	ネイル		
49	咪哒	カラオケ BOX		
50	三九生活馆	薬・HBC	○	
51	妍丽	化粧品		○
52	Innisfree	化粧品		
53	AJIDOU	アクセサリー	新業態	
54	M.S	靴		○
55	优禾生活	自然食品		
56	安乃迪尔	ベーカリー		○
57	稻田秋	ベーカリー	○	
58	大卡司	ドリンク		○
59	小罐茶	茶		○
60	麦当劳	ファストフード		

2F				
番号	店名	業種	武漢初	エリア初
1	watson’s	化粧品・雑貨		
2	达芙妮 DAPHNE	靴		○
3	InShop	レディス		○
4	BANANA BABY 集合店	レディス		○
5	mecity	レディス・メンズ		○
6	ManiForm/曼妮芬	ランファン		○
7	念	レディス		○
8	Patavinity	レディス		○
9	思妍丽	エステ		
10	DUSSEIN	美容室		○
11	4inlook	コンタクト		
12	HERBORIST/佰草集	化粧品		○
13	MISSHA	化粧品		
14	百武西	服飾雑貨		
15	SEVEN 集合店	メンズ		○
16	KIKC lifestyle	メンズ	○	
17	UP mark	メンズ		○
18	PUMA	スポーツ		○

2Fつづき				
番号	店名	業種	武漢初	エリア初
19	SKECHERS	スポーツ		○
20	adidas	スポーツ		○
21	nike factory	スポーツ		○
22	newbalance	スポーツ		○
23	le coq sportif	スポーツ		○
24	kappa	スポーツ		○
25	SIMILY	レディス	○	
26	LOFT SHINE	レディス		○
27	ETHEREAL	レディス		○
28	潮品挚尚	趣味雑貨		○
29	The Green Party	バラエティ雑貨	新業態	
30	ROCOCO	レディス		○
31	ABUN	レディス		○
32	HOTWIND/热风	レディス・メンズ		
㉝	tutuanna	ソックス・ランファン		
34	CASA SISSI	鞄		○
35	La chapelle+	レディス・メンズ・雑貨	○	
36	simplemill	趣味雑貨		○
37	ILAVIEYA	アクセサリー	○	
38	senlinniao	レディス		
39	Lafesco Collection	レディス	新業態	
40	topfeeling	レディス・メンズ		○
41	宝岛眼镜	メガネ		

3F				
番号	店名	業種	武漢初	エリア初
1	小阿福	写真スタジオ		
2	LEGO EDUCATION	子供教室		○
3	DEESHA	キッズ		○
4	Annil 生活馆	キッズ	○	
5	kidsland	趣味雑貨		
6	me city kids&moomoo	キッズ		
7	NEW BALANCE KIDS	靴		○
8	LUCKY TOWN	バラエティ雑貨		○
9	GINOBLE 基诺浦功能童鞋汇	靴		○
10	李雷和韩梅梅	自然食品		○
11	C.T.house	キッズ	○	
12	福奈特	お直し・クリーニング		
⑬	combi	子供用品		○
14	minipeace	キッズ		○
15	gxg kids	キッズ		○

3Fつづき				
番号	店名	業種	武漢初	エリア初
16	ABS	生活インテリア雑貨	○	
17	remax 中国移动融合店	デジタル家電	○	
18	中国联通	デジタル家電		
19	iH Digital shop	デジタル家電		○
20	JOYROOM	趣味雑貨		○
21	希杰希界维(CJCGV)国际影城	シネマ		
22	泡沫剧茶	カフェ		○
23	萃茶	カフェ	○	
24	KINGDL Accessory	趣味雑貨	○	
25	白禾	生活雑貨	○	
26	MINISO	生活雑貨		○
27	GIORDANO concepts	レディス・メンズ・キッズ		○
28	LINING	レディス・メンズ・キッズ		
29	ANTA 集合店	レディス・メンズ・キッズ		
30	LIJIABABY	子供総合		○
31	SKECHERS Kids/斯凯奇儿童	キッズ		○
32	OVS KIDS	キッズ	○	
33	BALABALA	キッズ		
34	DR.KONG	靴		
35	cocon.baby	子供総合		○
36	MarColor	キッズ		○
37	in.f kids	キッズ		○
38	jnby by JNBY	キッズ		○
39	adidas kids	キッズ		
40	KiDs HQ	キッズ	○	
41	英孚教育	カルチャー教室		○
42	爱优贝婴儿游泳馆	子供プール	新業態	
43	papa smile	子供美容室	新業態	
44	BIOBLE	洋食	新業態	
㊺	巧虎欢乐岛	子供室内遊戯城	○	
46	卡通尼乐园	キッズアミューズメント	新業態	

4F				
番号	店名	業種	武漢初	エリア初
1	秀玉红茶坊	洋食		
2	川霸味道	中国料理		
3	船渡-江湖菜	中国料理	○	
4	丽满园春饼	中国料理	○	
5	Food Fusion	多国籍料理	○	
6	香颂法式餐厅	洋食		○
7	意所	洋食		
8	棠越	多国籍料理		○

4Fつづき				
番号	店名	業種	武漢初	エリア初
9	泰熙家	多国籍料理		○
10	阿妮叶李	洋食		○
11	争鲜回转寿司	和食		○
12	比萨·史密斯 PIZZA SMITH	洋食		○
⑬	吉野家	和食	新業態	
14	犇腾牛排	洋食		○
15	亚惠美食	フードコート		
16	粤港茶餐厅	中国料理	○	
17	九毛九	中国料理		
18	土家社饭	中国料理	○	
19	蛙酷	中国料理	○	
20	橘味	中国料理		○
21	蒸小七海鲜餐厅	中国料理	○	
22	塞北小镇	中国料理		○
23	玛雅铁板烧	洋食	○	
24	风铃度欢乐干锅	中国料理	○	
25	小天蓝汤本部	中国料理	○	
26	状元荟烤	中国料理		○
27	本味堂	中国料理	○	
28	灶二火锅	中国料理		○
29	湖锦烤鸭坊	中国料理		○
30	叮叮猫海鲜自助烧肉	多国籍料理	○	
31	西湘记	中国料理	○	
32	久苑日式烧肉	多国籍料理		○
33	国民鱼铺	中国料理	○	
34	弥茶	ドリンク		○
35	开心丽果	ドリンク		○
36	麦当劳甜品站	デザートドリンク		
37	哚哚米线	中国料理	○	
38	一城一味	中国料理	○	
39	鲜芋仙	デザートカフェ		○
40	茶色倾城	ドリンク		○
41	宇治茶铺	デザートカフェ		○
42	milk cow café	デザートカフェ	○	
43	福田家	和食		○
44	噢啦噢啦	多国籍料理	○	

＜广域图＞

永旺梦乐城武汉金桥地图
机场二高速
塔子湖东路
三金潭立交
后湖大道
金银潭大道
宏图大道站
金桥大道
盘龙立交
机场高速
金银潭站
幸福大道站
兴业路站
常青花园站
金桥店
AEON MALL
新墩立交
石桥站
姑嫂树立交
三环线
常青立交
汉口火车站
竹叶山站
竹叶山立交
香港路站
赵家条站
发展大道
范湖站
武汉大道
汉口
黄浦路站
大智路站
轨道交通1号线
岳家嘴站
循礼门站
宗关站
解放大道
轨道交通2号线
琴台大道
江汉路站
武昌
硏口路站
王家湾站
龟山电视塔
五里墩站
龙阳大道
墨水湖大道
黄鹤楼
中南路站
钟家村站
钟家村
轨道交通4号线
二环线
武汉动物园
江城大道立交
雄楚大道
武汉国际博览中心
东风本田第二工厂
青菱立交
白沙洲大道
江城大道站
轨道交通6号线
AEON MALL
地铁换乘8号线指南:
1号线 ——— 黄埔路
2、3号线 ——— 宏图大道
3号线 ——— 赵家条
4号线 ——— 岳家嘴

＜周边地图＞

永旺梦乐城武汉金桥周边地图
幸福大道站
8·12号线
兴业路日月星辰小区站
575m·623m·507m
BUS
AEON
免费班车站
AEON MALL
永旺梦乐城武汉金桥
中一路隧道口站
289m·290m
364m·507m
532m·598m
623m·725m
竹叶山站
8号线
竹叶山立交桥
发展大道
二环线